

DOVE POSSO REPERIRE MAGGIORI INFORMAZIONI?

Informazioni riguardanti la visita di New Lanark, la storia del luogo, guide scaricabili, eventi speciali e risorse didattiche sono disponibili sul sito web del New Lanark Trust, il Fondo per la conservazione di New Lanark: newlanark.org

Per approfondimenti sull'intera regione e sulla storia naturale della valle del Clyde, consultate il retro del presente opuscolo dove troverete i contatti dello Scottish Wildlife Trust (Fondo per la conservazione della flora e della fauna in Scozia) e dalla Community Action Lanarkshire.



New Lanark © New Lanark Trust



Operai del cotonificio © New Lanark Trust

ULTERIORI INFORMAZIONI

NEW LANARK TRUST

New Lanark World Heritage Site,
South Lanarkshire ML11 9DB
Tel: +44 (0)1555 661 345
Email: trust@newlanark.org
www.newlanark.org

SOUTH LANARKSHIRE COUNCIL

Almada Street,
Hamilton,
South Lanarkshire ML3 0AA
Tel: +44 (0)303 123 1015
www.southlanarkshire.gov.uk

FALLS OF CLYDE RESERVE & VISITOR CENTRE

New Lanark,
South Lanarkshire ML11 9DB
Tel: +44 (0)1555 665 262
Email: fallsofclayde@swt.org.uk
www.scottishwildlifetrust.org.uk/visit/visitor-centres/falls-of-clayde

COMMUNITY ACTION LANARKSHIRE

Langloch Farm, Hyndford Road,
Lanark, ML11 9TA
Tel: +44 (0)1555 664 665
Email: info@ruraldevtrust.co.uk
www.communityactionlan.org

HISTORIC ENVIRONMENT SCOTLAND

Longmore House,
Salisbury Place,
Edinburgh EH9 1SH
Tel: +44 (0)131 668 8600
Email: worldheritage@hes.scot
www.historicenvironment.scot

Edito da Historic Environment Scotland.
Immagini © Crown Copyright HES ove non diversamente specificato
Copertina: Cotonificio uno e Waterhouses
© Historic Environment Scotland - Scottish Charity No. SC045925

OGL You may re-use this information (excluding logos and images) free of charge in any format or medium, under the terms of the Open Government Licence v3.0 except where otherwise stated.

NEW LANARK



 Contact us through an online
Sign Language Interpreter
BSL contactSCOTLAND-BSL



Patrimonio Mondiale

Più di 200 anni fa, gli straordinari cotonifici in pietra arenaria di New Lanark furono costruiti da un intraprendente scozzese, David Dale, in una ripida gola del Lanarkshire, nei pressi delle famose Falls of Clyde (Cascate del Clyde). Il villaggio divenne presto famoso in tutto il mondo sotto la gestione illuminata del genero di Dale, il pioniere sociale Robert Owen.

Nel 2001, l'UNESCO inserì New Lanark nella Lista del Patrimonio Mondiale, riconoscendogli il ruolo significativo avuto come modello per lo sviluppo di moderni stabilimenti industriali. L'integrazione di progettazione e architettura, con l'interesse da parte dei datori di lavoro per il benessere dei lavoratori, segnò un punto di svolta decisivo nella storia della società e dell'industria.

New Lanark rimane ancora oggi una fiorente cittadina abitata con un centro visitatori, un hotel e un vario numero di piccole aziende. New Lanark Trust, Il Fondo per la conservazione di New Lanark, che possiede la maggior parte del Sito del Patrimonio, è impegnato nella promozione del recupero e dello sviluppo del villaggio.

Da sinistra a destra

- La ruota idraulica
- Caithness Row
- Museum Stair © Centre for Digital Documentation and Visualisation
- Airone sul fiume Clyde
- Torre dell'orologio di New Buildings

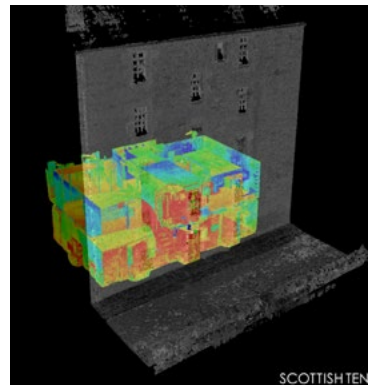

COS'ERA NEW LANARK?

L'intero villaggio di New Lanark fu costruito dal nulla intorno al 1785 a seguito della creazione di un cotonificio, che ricavava l'energia dalle acque delle famose Falls of Clyde. Il villaggio fu costruito con pietra locale in una gola stretta e scoscesa attraversata dal fiume Clyde.

Costruendo il villaggio in un luogo così ostico, Arkwright e Dale mostrarono determinazione e sicurezza di sé. Sapevano che si sarebbero potuti trarre alti profitti da un fiorente cotonificio che avesse utilizzato l'energia naturale disponibile delle acque. Arkwright aveva inventato un nuovo tipo di filatoio, il filatoio idraulico. Questo segnò l'inizio di una nuova era industriale e portò alla creazione di villaggi come New Lanark, sorti attorno a mulini ad acqua azionati da grosse ruote idrauliche, che rivoluzionarono la produzione tessile su larga scala.

Già nel 1799, New Lanark ospitava il più grande cotonificio della Scozia uno dei più grandi stabilimenti industriali del mondo. Oltre 2.000 persone vivevano o lavoravano nel villaggio. Il cotonificio continuò la produzione di tessuti in cotone per quasi 200 anni, fino al 1968. Questo spiega il motivo per cui le costruzioni del villaggio non siano molto cambiate.



La tintoria e il fiume Clyde

COSA È POSSIBILE VEDERE E FARE OGGI?

Gli edifici del villaggio oggi mantengono pressoché lo stesso aspetto che avevano all'inizio dell'Ottocento durante la gestione di Owen. L'imponente stabilimento che ospita il cotonificio, le file di caseggiati con gli alloggi dei lavoratori, l'istituto formativo noto come "Institute for the Formation of Character" e la Robert Owen's School for Children (la scuola di Robert Owen per l'infanzia), oltre alle case dove vissero Robert Owen e David Dale sono tutti aperti al pubblico.

La diga, la gora e i corsi d'acqua che dalla metà del 1780 hanno portato energia idrica alla fabbrica sono tuttora in uso. Sentieri nel bosco conducono dal villaggio a punti panoramici dai quali si possono ammirare le Cascate del Clyde e la gola.